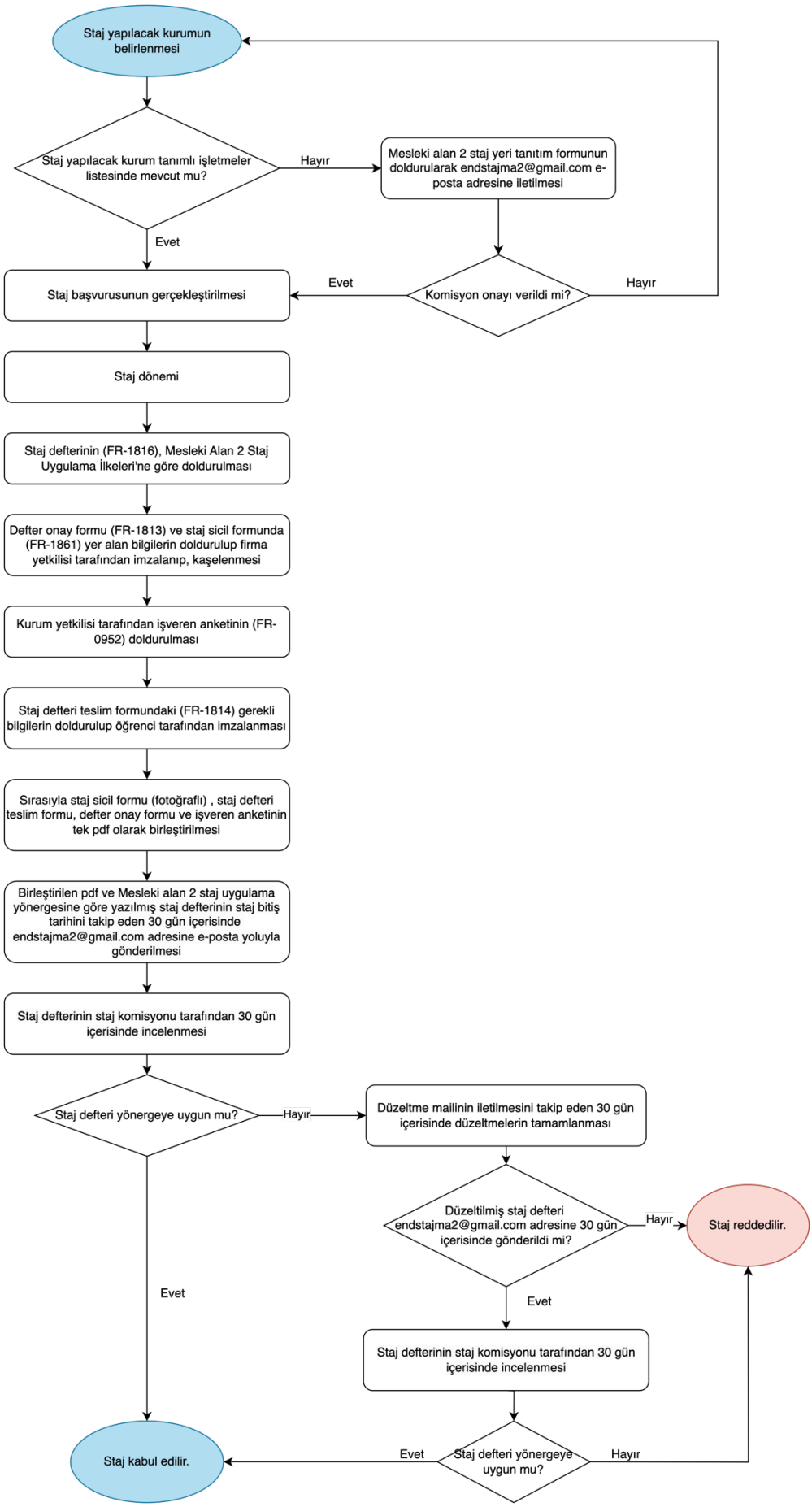
Staj yapılacak kurumun belirlenmesi
Staj yapılacak kurum tanımlı işletmeler listesinde mevcut mu?
Hayır
Mesleki alan 2 staj yeri tanıtım formunun doldurularak endstajma2@gmail.com e-posta adresine iletilmesi
Evet
Komisyon onayı verildi mi?
Evet
Hayır
Staj başvurusunun gerçekleştirilmesi
Staj dönemi
Staj defterinin (FR-1816), Mesleki Alan 2 Staj Uygulama İlkeleri'ne göre doldurulması
Defter onay formu (FR-1813) ve staj sicil formunda (FR-1861) yer alan bilgilerin doldurulup firma yetkilisi tarafından imzalanıp, kaşelenmesi
Kurum yetkilisi tarafından işveren anketinin (FR-0952) doldurulması
Staj defteri teslim formundaki (FR-1814) gerekli bilgilerin doldurulup öğrenci tarafından imzalanması
Sırasıyla staj sicil formu (fotoğraflı) , staj defteri teslim formu, defter onay formu ve işveren anketinin tek pdf olarak birleştirilmesi
Birleştirilen pdf ve Mesleki alan 2 staj uygulama yönergesine göre yazılmış staj defterinin staj bitiş tarihini takip eden 30 gün içerisinde endstajma2@gmail.com adresine e-posta yoluyla gönderilmesi
Staj defterinin staj komisyonu tarafından 30 gün içerisinde incelenmesi
Staj defteri yönergeye uygun mu?
Hayır
Düzeltme mailinin iletilmesini takip eden 30 gün içerisinde düzeltmelerin tamamlanması
Düzeltilmiş staj defteri endstajma2@gmail.com adresine 30 gün içerisinde gönderildi mi?
Hayır
Staj reddedilir.
Evet
Evet
Staj defterinin staj komisyonu tarafından 30 gün içerisinde incelenmesi
Staj defteri yönergeye uygun mu?
Evet
Hayır
Staj kabul edilir.